

# Natacha KONE-GROOT

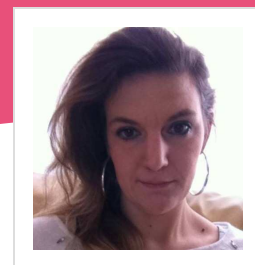

## DATES PERSONNELLES

<b>Nom</b>	Natacha KONE-GROOT
<b>Adresse</b>	77 rue de Limpach L-3932 Mondercange
<b>Tel.</b>	661269425
<b>E-Mail</b>	konegroot.natacha@gmail.com
<b>Date de naissance</b>	27 mai 1981 à Luxembourg
<b>Situation familiale</b>	mariée, 3 enfants (garde assurée)

## PARCOURS PROFESSIONNEL

<b>Depuis Mars 2011</b>	Femme au foyer
<b>Juin 2010 – Mars 2011</b>	Dr François Mehbod Assistante Dentaire (fin du CDD)
<b>Mars 2006 – Juin 2010</b>	Mathis Prost SA Chauffeur Livreur
<b>Janvier 2005 – Décembre 2005</b>	Librairie du Parc SA Aide en Vente (Fermeture du magasin)

## ETUDES

<b>2002 – 2004</b>	Institut d'Etudes Educatives et Sociales (IEES) 12e Educateur
<b>2001 – 2002</b>	Lycée Technique du Centre 11e paramédicale
<b>1999 – 2001</b>	Lycée Technique Michel Lucius 10e Paramédicale
<b>1997 – 1999</b>	Lycée Technique de Bonnevoie
<b>1992 – 1997</b>	Ecole Privée Fieldgen

## CAPACITÉS

<b>Langues</b>	Luxembourgeois, langue maternelle Néerlandais, langue maternelle Français, très bonnes connaissances Allemand, très bonnes connaissances Anglais, très bonnes connaissances
<b>Informatique</b>	Dactylographie Gestomed Word
<b>Permis de conduire</b>	B